

PRZEKRÓJ A-A  
STAN PROJEKTOWANY

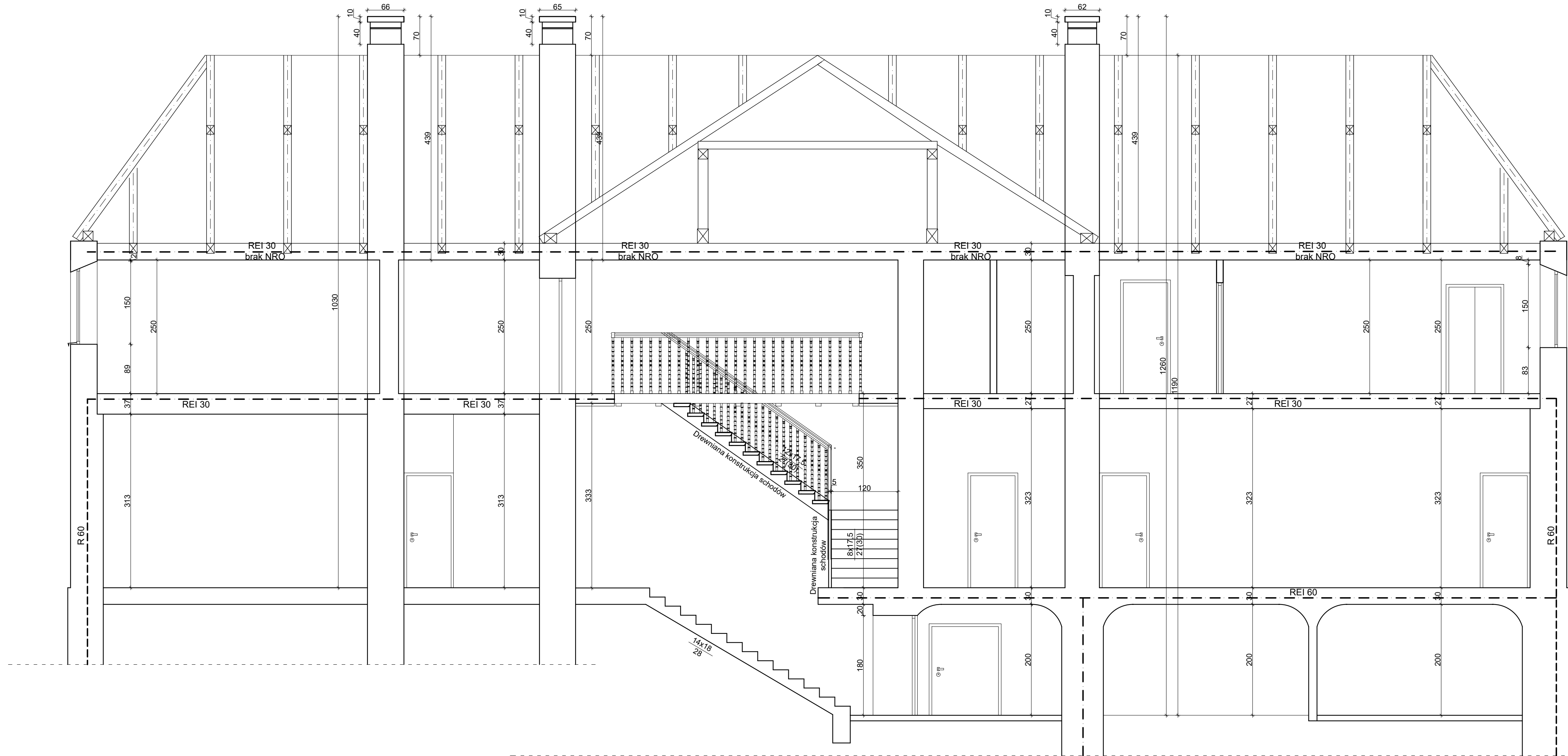

Zabezpieczenie ppoż:  
- schody wykonac w technologii umożliwiającej zabezpieczenie do klasy  
niepalności, w przypadku doboru technologii wykonaniai umożliwiającej jedynie  
niezapalność konstrukcji należy uzyskać odstępstwo od Komendanta  
Wojewódzkiej Państwowej Straży Pożarnej  
- balustrada schodów oraz galerii w klasie trudnopalności  
- wykonać trwałe oznaczenie obniżeń, zawężeń drzwi w piwnicy oraz obniżeń  
drogi ewakuacyjnej w piwnicy  
- wszystkie elementy wykończenia wnętrza na drogę ewakuacyjnych trudnopalne  
- konstrukcja i przekrycie dachu NRO

Nazwa inwestycji		
PROJEKT BUDOWLANY PRZEBUDOWY BUDYNKU DWORU RYXÓW ZLOKALIZOWANEGO PRZY UL. F. RYXA 41 W PRAŻMOWIE		
Adres		
ul. Franciszka Ryxa 41, 05-505 Prażmów		
Nr ew. działki		
DZIAŁKA EW. NR: 149, OBREB: 0021 JEDNOSTKA. EWID.: 141805_2 PRAŻMÓW		
Inwestor		
GMINA PRAŻMÓW ul. Piotra Czołchańskiego 1, 05-505 Prażmów		
Generalny Projektant		
SPIN Marcin Olszewski ul. Grzymaliów 1D/25, 03-141 Warszawa		
Projektant	mgr inż. Leszek Tischner	Uprawnienia w specjalności konstr. - budowlanej: 157/2002
Projektant	mgr inż. Damian Domański	Uprawnienia w specjalności konstr. - budowlanej: MAZ.0882/PW/0101/18
Sprawdzający	mgr inż. Damian Cyria	Uprawnienia w specjalności konstr. - budowlanej: MAZ.0933/POCK/09
Tytuł rysunku:		
PRZEKRÓJ A-A - STAN PROJEKTOWANY		
Data: 04 czerwieca 2021 r.		
Skala: 1:50		
Rys. nr: K23		